

MODULARIO
 P. 18 fog. 498



MINISTERO DELLE FINANZE
 DIREZIONE GENERALE DEL CATASTO E DEI SERVIZI TECNICI ERARIALI

711
 Lit. 350

NUOVO CATASTO EDILIZIO URBANO
(R. DECRETO-LEGGI 16 APRILE 1960, N. 647)

Planimetria dell'immobile situato nel Comune di PECCIOLI Via di MEZZO 3-5
 Ditta DEMANIO DELLO STATO (RAMO LAVORI PUBBLICI)
 Allegata alla dichiarazione presentata all'Ufficio Tecnico Erariale di DISA

Catasto dei Fabbricati - Situazione al 18/12/2017 - Comune di PECCIOLI(G395) - < Foglio: 18 Particella: 363 - Subalterno 2 >
 VIA DI MEZZO DI LEGOLI piano: T;

Ultima Planimetria in atti

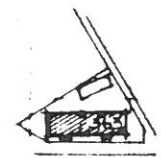

COMUNE DI PECCIOLI
 FOGLIO 18 - MAPPALE 563
 An.2000

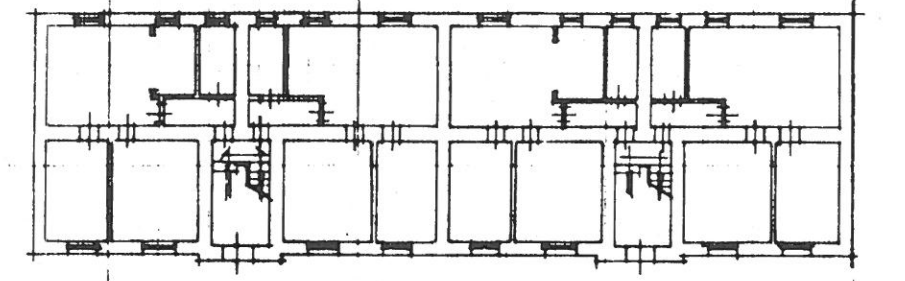
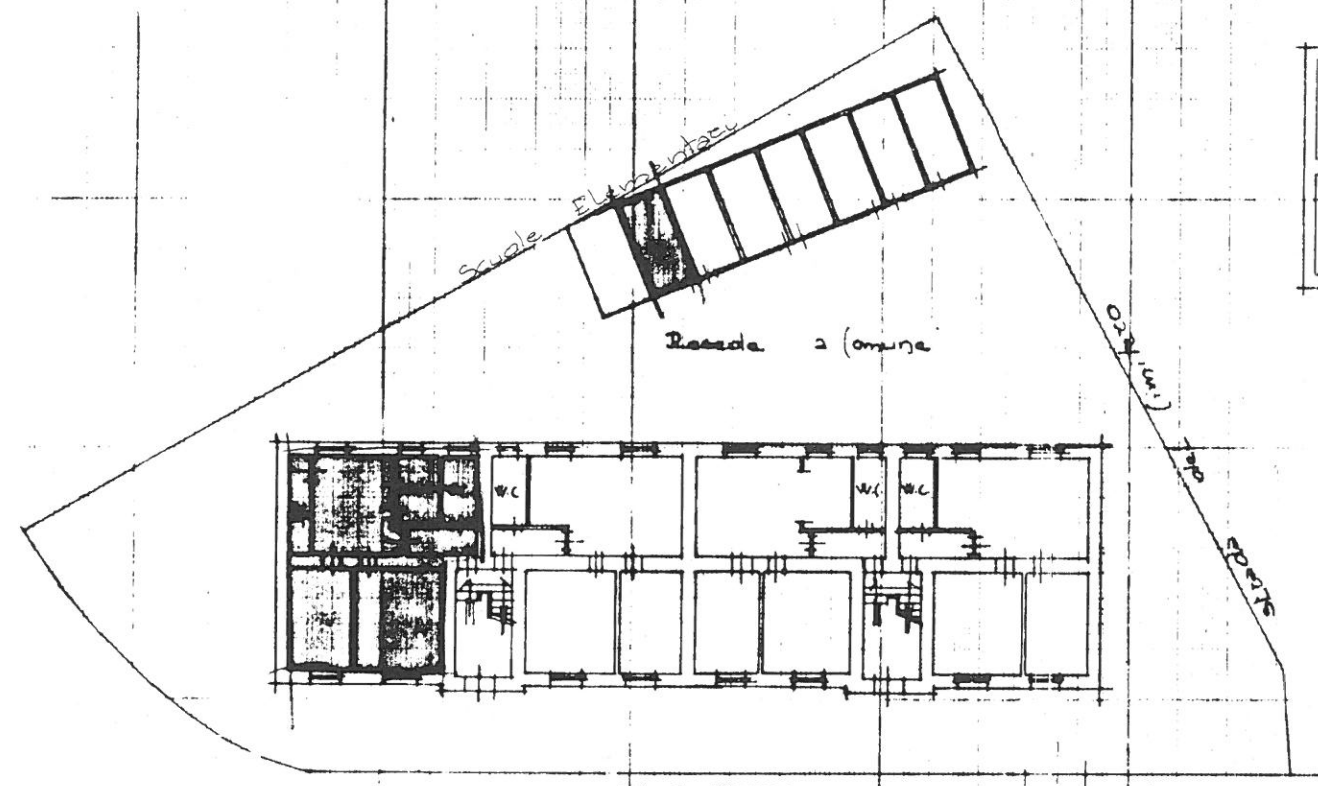

PIANTA PIANO PRIMO +4.90

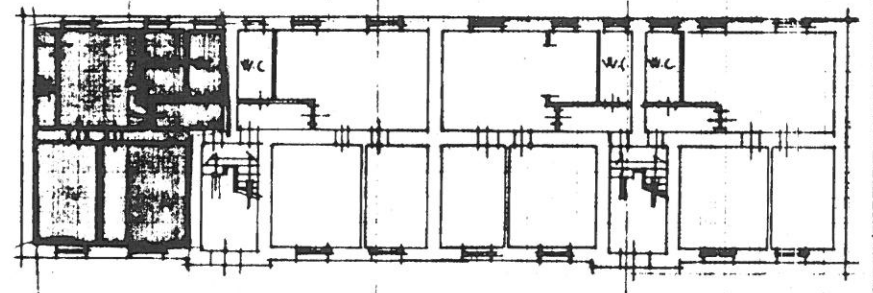

PIANTA PIANO TERRENO +4.00



PROPRIETA ESCLUSIVA

ORIENTAMENTO



SCALA DI 1:200

SPAZIO RISERVATO PER LE ANNOTAZIONI D'UFFICIO	
DATA PROT. N°	P 18 363
	u 2

Compilato dal Geom. CARLO MARCHI
 Incaricato all'Ufficio A.J.E.R.
 della Provincia di
 Data 5.12.1988
 Firma: *Carlo Marchi*